北國新聞社杯　第14回　イヌワシ賞

11R　発走 4時40分

【白山大賞典トライアル】
3歳以上　重賞
（地方全国交流）

2000m

レコード 2.06.6 ナムラダイキチ 56 畑中信司

賞金 ① 5,000 ② 1,150 ③ 600 ④ 450 ⑤ 300

枠・馬番	印	脚質	馬	騎手・成績	脚質回数	前走	2走前	3走前	4走前	距離・成績	短評	結果
1 白		先行	雄6鹿 高橋俊厩舎 前田敏文 きびきび型 コマンズ **ノースウッド** オータムメロディー 関西中央3勝～川崎 (Kingmambo) 32015	56 中島龍 0000 498～520 28,570 道悪 2003	逃3 先3 差1 追0	川崎スパーキング 8.22良 512⑬ 56吉原寛 14ト12ヲ 14 ゴ1600m 1443 ⑧⑧⑬⑬中位付一杯 40.3 ウェイトアンドシー 1.8	⑨回 金沢スプリン 7.24良 510⑤ 57吉原寛 9ト3ヲ 4 ヨ1400m 1293 ⑧⑧⑧ 稍遅外追上 37.7 エイシンスパルタン 1.1	⑥回 百万石賞 6.17良 514⑤ 57矢野貴 12ト5ヲ 5 イ2100m 2188 ⑤⑤④④好位一杯粘 39.8 マイネルリボーン 1.2	⑤回 A1① 6.5良 515❷ 56吉原寛 6ト4ヲ△2 ヨ1700m 1507 ②②②②向正面詰も 39.1 ジッテ 0.7	⑰重1486 1101 ㉑良 8 0001 本年度 4 昨年度 0 全成績 19 取❶④⑧⑭⑭	ワイド圏の穴	4着
2 黒		差し 笠松	雄9黒鹿 湯前良厩舎 (有)ホースケア アッミラーレ **コスモマイギフト** マイアドレス 関東中央2勝金沢笠松 (スピニングワールド) 28531	笠 56 筒井勇 0000 476～528 51,120 道悪 73215	逃0 先5 差18 追1	盛岡 クラスターJ3 8.15良 494⑬ 54高松亮 14ト3ヲ 12 ヨ1200m 1170 ⑫⑫⑭ 後方追走侭 40.8 オウケンビリーヴ 7.9	笠松 A2特別 8.3良 487④ 56大原浩 5ト2ヲ 5 ゴ1600m 1455 ⑤⑤⑤④殿り一杯に 37.9 ネイバルエンスン 1.4	笠松 A1東海クラ 7.27良 486⑤ 56大原浩 7ト5ヲ 7 ゴ1600m 1433 ⑦⑤⑤⑤中位追走侭 37.6 フロリダパンサー 2.5	名古屋 名港盃 7.16良 486⑩ 57大原浩 11ト11ヲ 11 ゴ1900m 2076 ⑩⑪⑪⑪殿り一杯に 40.2 カツゲキキトキト 3.6	⑲不2064 1202 ⑳ 0012 本年度 1 12 昨年度 全成績 ⑤⑧⑥⑤⑨④	決め手勝負で	10着
3 赤		好差	雄9鹿 佐藤茂厩舎 大山良彦 ゆったり型 ジャングルポケット **トニーポケット** デビルインマインド 中央3勝障害1勝遠征 (ダンスインザダーク) 42433	56 藤田弘 1011 468～487 65,382 道悪 3029	逃1 先4 差6 追1	⑪回 A1② 8.26良 B480④ 56吉田晃 10ト1ヲ△4 イ1500m 1378 ⑩⑧④ 大外追上げ 39.6 サノラブ 1.6	A1① ⑩回格付け休み（馬体調整）	⑨回 A1② 7.31良 B474⑤ 56吉田晃 10ト6ヲ△4 ヨ1400m 1308 ⑧⑨⑤ 遅れ内追上 37.9 サノココ 1.5	⑧回 A2① 7.10良 B472④ 56吉田晃 12ト8ヲ▲5 ヨ1500m 1361 ⑦⑦⑤ 直線良伸も 38.2 ディアグリスター 1.0	⑲良2057 0101 ⑳ 0013 本年度 215 昨年度 7 全成績 50 ③④❷❷⑦⑩	堅実に詰める	8着
4 青	○▲△▲	差し	雄4栗 佐藤茂厩舎 安瀬裕一 ゆったり型 ドリームジャーニー **ドリームズライン** ジョディーズライン 中央未勝～名古屋門別 (クロフネ) 6309	56 吉田晃 1000 463～470 14,382 道悪 1104	逃0 先1 差7 追2	⑪回申込なし	⑩回 A1① 8.9良 470❶ 56吉田晃 6ト1ヲ▲3 ゴ1900m 2050 ③④④③内詰直鋭伸 38.0 マイネルリボーン 0.3	⑨回 A1② 7.31良 469③ 56青柳正 10ト10ヲ△7 ヨ1400m 1300 ⑥⑥⑤ 外々追上げ 37.7 サノココ 0.7	門別 A1特別 6.21不 470⑪ 55吉原寛 12ト8ヲ 7 イ1200m 1181 ⑪⑪⑫ 後方侭息切 40.5 メイショウアイアン 4.6	⑭良1300 0010 ⑲ 1000 本年度 1010 昨年度 0 全成績 9 ⑦⑨⑦⑧❶④	前走を弾みに	5着
5 黄	△○○△②	先行 北海道	雄4芦 田中正厩舎 須田靖之 ネオユニヴァース **モズオトコマエ** プラチナハート 中央～高知～門別 (ヘクタープロテクター) 6212	兵 56 鴨宮祥 1000 520～544 5,280 道悪 2100	逃1 先5 差3 追0	門別 A4特別 8.28稍 520❶ 57石川倭 10ト3ヲ 1 イ1800m 1557 ③③④②好位付伸る 38.7 ロードゼスト 0.2	門別 A3特別 8.15不 522❷ 56石川倭 8ト7ヲ 2 イ1800m 1555 ⑤②②①遅二位付伸 39.0 ワークアンドラブ 0.4	門別 星雲賞 7.19良 532❷ 55吉原寛 7ト4ヲ 4 ヨ1600m 1413 ⑦⑥⑤④中位付伸る 39.1 スーパーステション 1.4	門別 A3特別 6.20良 536❶ 54鴨宮祥 7ト3ヲ 3 ゴ1800m 1585 ②②②②二位付伸る 38.8 アーススカイ 0.1	⑰門別1515 1000 ⑲高 54 1000 本年度 321 1 昨年度 4 1 全成績 7 2 ④③❶❶❶❶	勢いを感じる	1着
6 緑	▲◎▲○	自在	雄4青鹿 金田一厩舎 飛彈共榮 ゆったり型 グラスワンダー **ムーンファースト** ファーマレッド 遠征 (ネオユニヴァース) 0102	56 吉原寛 1304 460～499 10,650 道悪 1002	逃4 先5 差7 追0	⑪回 A1① 8.28稍 B503⑧ 56吉原寛 10ト2ヲ▲2 イ1500m 1388 ⑧⑧⑧ 遅後方凡走 39.6 ジッテ 2.8	⑧回鼻出血 8／6迄 出走制限	⑧回 A1① 7.17良 B499❷ 56吉原寛 7ト2ヲ◎1 ヨ1500m 1360 ③③② 稍遅内々詰 38.2 カネコメオスター 0.9	⑥回 百万石賞 6.17良 B496❷ 57吉原寛 12ト12ヲ△2 イ2100m 2177 ③③①① 4角引離も 40.4 マイネルリボーン 0.1	⑲良2041 2000 ⑳ 4 0002 本年度 1203 昨年度 2 全成績 7 ❶⑤④⑬④⑧	叩き本領発揮	3着
7 緑		好差 兵庫	雄6芦 田村彰厩舎 大西洋平 キングカメハメハ **キングカヌヌ** スターダムバウンド 関西中央2勝～園田 (Tapit) 24519	兵 56 永井孝 0001 490～502 40,060 道悪 0005	逃0 先4 差2 追0	園田 A2特別 8.15良 516⑦ 56永井孝 10ト1ヲ 4 ゴ1700m 1567 ⑤⑥⑦⑨中位付一杯 39.6 クイントゥープル 1.8	阪神 1000万特 6.24重 508⑮ 57和田竜 15ト1ヲ 11 ヨ1800m 1549 ⑮⑮⑮⑮殿り追走侭 38.9 ドラゴンカップ 2.5	阪神 1000万下 3.25良 498⑨ 54三津隼 16ト9ヲ 13 ヨ1800m 1537 ⑭⑭⑯⑭後方追走侭 38.1 ハリケーンバローズ 1.9	阪神 1000万下 3.4良 506⑤ 57和田竜 8ト8ヲ 6 イ2000m 2070 ⑤⑤⑤⑤中位追走侭 39.2 ソリティール 0.8	⑲中京1589 2116 ⑳阪 4 0013 本年度 003 昨年度 5 全成績 2 19 ⑩⑩⑭⑦⑦⑦	地方2戦目で	9着
8 橙	△ △③	差し 高知	雄9栃栗 別府真厩舎 酒井孝敏 ハーツクライ **ミッキーヘネシー** ストーミングヘヴン 関西中央3勝～高知 (Hennessy) 63653	56 平瀬城 0000 470～495 57,730 道悪 11116	逃1 先1 差5 追2	川崎スパーキング 8.22良 472⑫ 56繁田健 14ト13ヲ 12 ゴ1600m 1441 ⑬⑭⑩⑫後方一杯に 39.6 ウェイトアンドシー 1.6	盛岡 マーキュリJ3 7.16良 478⑧ 54永森大 14ト6ヲ 8 ゴ2000m 2062 ⑨⑨⑧⑧中位追走侭 36.8 ミツバ 2.7	門別 北海道スプJ3 6.7良 476⑩ 56阿部龍 16ト4ヲ 11 イ1200m 1148 ⑯⑯ 殿り一杯に 36.9 テーオーヘリオス 1.9	船橋 かしわ記念J1 5.2良 468⑩ 57瀧川寿 12ト1ヲ 8 ヨ1600m 1417 ⑪⑪⑪⑪後方追走侭 37.4 ゴールドドリーム 2.5	⑳良2132 0010 ⑳ 0006 本年度 0005 昨年度 0 10 全成績 6 53 ⑤❷⑤⑤⑫⑥	古豪の底力だ	7着
9 橙		好差 笠松	雄6黒鹿 湯前良厩舎 (有)ホースケア ロージズインメイ **カガノカリスマ** キャッチフレーズ 中央未勝岩手金沢笠松 (ブライアンズタイム) 6162265	笠 56 大原浩 241318 405～424 2,622 道悪 28725	逃0 先4 差16 追2	笠松 A3特別 8.15不 423⑤ 56大原浩 8ト1ヲ 7 ヨ1400m 1265 ⑦⑦⑦⑤遅後方追上 36.8 ハドウホウ 1.6	笠松 A3特別 8.3良 423③ 56大原浩 5ト2ヲ 4 ゴ1400m 1293 ⑤⑤④④殿り追上る 38.1 チェダー 0.6	笠松 A3特別 7.25良 422⑦ 56大原浩 8ト5ヲ 6 ヨ1400m 1287 ⑧⑧⑧⑧殿り一杯に 37.5 オヤカタ 1.2	名古屋 A4 7.18良 423⑦ 56大原浩 9ト8ヲ 7 ゴ1600m 1449 ⑧⑨⑨⑦殿り一杯に 38.9 キンショーウィーク 1.3	⑭不1341 0006 ⑮重 40 0013 本年度 1 410 昨年度 3 全成績 6 2 ⑥③④⑦⑥③	格下の存在だ	11着
10 桃	△△①	差し	雄8栗 高橋俊厩舎 前田敏文 きびきび型 ロージズインメイ **マイネルリボーン** マイネルーシッド 中央未勝～大井他遠征 (スキャン) 62523	56 青柳正 2302 449～486 36,657 道悪 921012	逃0 先12 差19 追2	A1① ⑪回格付け休み（馬体調整）	⑩回 A1① 8.9良 478❷ 56青柳正 6ト6ヲ○2 ゴ1900m 2053 ②③③③内々抜出も 38.6 ドリームズライン 0.3	名古屋 名港盃 7.16良 473④ 57青柳正 11ト1ヲ 5 ゴ1900m 2056 ⑥⑦⑨⑧直線良差詰 38.7 カツゲキキトキト 1.6	⑥回 百万石賞 6.17良 476❶ 57青柳正 12ト2ヲ△4 イ2100m 2176 ⑩⑧⑤③ 4角外出伸 38.4 ムーンファースト 0.1	⑲不2038 1311 ⑳ 0311 本年度 2201 昨年度 7 全成績 1 35 ❷⑥❶③❷④	末脚勝負なら	6着
11 桃	◎△◎◎	差し	雄9鹿 金田一厩舎 伊藤捷一 きびきび型 アドマイヤマックス **ナガラオリオン** オオシマセリーヌ 関西中央6勝浦和遠征 (トワイニング) 64928	56 畑中信 0000 450～478 179,220 道悪 1102	逃2 先1 差6 追3	2カ月余り休養 7/5 小松へ 8/23 再入 ⑧回休み ⑨回以降 申込なし 8/28 馬検 489キロ	⑦回 日本海スプリ 7.1稍 480④ 57吉原寛 10ト5ヲ○1 ヨ900m 553 ⑩⑩⑩ 遅れ大外詰 34.6 ジッテ 1.0	浦和 さきたま杯J2 5.30良 469⑪ 56吉原寛 11ト6ヲ 7 イ1400m 1313 ⑤⑤⑨⑩中位付一杯 42.7 サクセスエナジー 5.1	②回 A1① 4.22良 475❶ 56吉原寛 5ト3ヲ◎1 ヨ1700m 1490 ②①①①躓き逃独走 39.5 トニーポケット 2.3	⑮良1365 1000 ⑰ 1000 本年度 001 昨年度 0 0 全成績 29 ❶⑧⑬⑫⑫⑤	攻めは圧巻だ	2着

同厩舎	高橋俊①⑩　湯前良②⑨　佐藤茂③④　金田一⑥⑪
同馬主	前田　敏文　①⑩　(有)ホースケア　②⑨

取材担当

佐々木英允

10月白山大賞典の出走権を賭けて11頭が争う。中でも先行可能な⑥ムーンは大きく変化していい。

◎⑥ ○⑤ ▲④ △⑪ △⑩

1着	2着	3着
6 5 4	⇒ 6 5 4	⇒ 6 5 4 11

12点

夢馬券!!

③④⑤⑩

作V戦　宝有三

④◎　④⇔⑥
⑥○　④⇔⑪
⑪▲
③△　④⇔③

◎⑪ ○⑤ ▲⑥ △④ △⑩

⑪ナガラオリオン。びっしり追い切った効果で漸く闘志が戻ってきた。この感じなら期待はできる

1着	2着	3着
11 5	⇒ 11 5 6 4	⇒ 11 5 6 4 10

18点

調教担当

中村TM

ホープ特選・回顧録
第14回 イヌワシ賞

まさに男前の走り・モズ

モズオトコマエ　門別・田中正厩舎

鴨宮祥行 かもみやよしゆき

ナガラオリオン　金沢・金田一厩舎

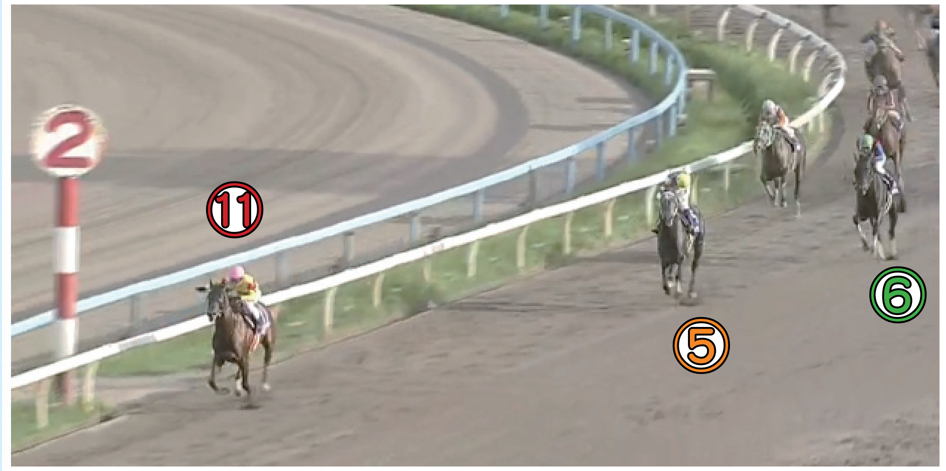

ムーンファースト　金沢・金田一厩舎

9/11　不　11R　**第14回 イヌワシ賞**　2000m

馬番	印	馬名	体重	斤量	騎手	着差	タイム	人気	通過順	上がり
5	△	モズオトコマエ	520	56	鴨宮祥		2074	1	②②②②	38.5
11	◎	ナガラオリオン	476	56	畑中信	1/2	2075	2	①①①①	40.7
6	○	ムーンファース	497	56	吉原寛	8	2091	3	③④②③	40.2
1		ノースウッド	510	56	中島龍	3	2097	7	④③④④	40.3
4	▲	ドリームズライ	467	56	吉田晃	1/2	2098	5	⑤⑤⑤⑤	39.7
10	△	マイネルリボー	479	56	青柳正	1 1/2	2101	4	⑥⑥⑦⑦	38.5
8	△	ミッキーヘネシ	481	56	平瀬城	6	2114	6	⑩⑪⑪⑪	38.4
3		トニーポケット	482	56	藤田弘	1/2	2115	9	⑦⑦⑥⑥	40.7
7		キングカヌヌ	526	56	永井孝	3	2121	8	⑨⑨⑧⑧	40.1
2		コスモマイギフ	482	56	筒井勇	2	2125	11	⑪⑩⑩⑩	40.0
9		カガノカリスマ	423	56	大原浩	3/4	2126	10	⑧⑧⑧⑨	40.6

ハロン 12.74　前半 37.5　上がり53.1 40.6　ハイペース

枠連複	⑤－⑧	310円	枠連単	⑤－⑧	670円
馬連複	⑤－⑪	480円	馬連単	⑤－⑪	1,180円
3連複	⑤⑥⑪	1,060円	3連単	⑤⑪⑥	4,680円

発馬　11,5,6,1,4,10,3,9,7,8,2　稍遅れ②
S前　11-5,1,6,4,10,3,9,7,2,8
向正　11=(5,6),1-4,3,10,(9,7),2,8
4角　11-5,6,1,4-3,10,7,9,2,8

ドリームズライン　金沢・佐藤厩舎

ノースウッド　金沢・高橋俊厩舎

【レース回顧】　1着　⑤モズオトコマエ　は速い流れで道中2秒以上（11馬身）離された2番手集団の先頭で前を行く⑪ナガラを追う展開。4角では1秒（6馬身）差あったが、直線確り伸びて捉えた。　2着　⑪ナガラオリオン　はスタート決めて大逃げを打つ。4角では、ほぼ当確と思われたが、3ヵ月ぶりと道中のペースが響いたか？　直線で一杯になり1/2馬身差で、白山大賞典（GⅢ）出走権を逃した。　3着　⑥ムーンファースト　は離れ好位グループ。⑤モズに同調して3角から前を追うが、直線はジリッぽくなり、前の2頭には置かれてしまう。4着　①ノースウッド　は3角から前の馬について行けなくなるが、大きく崩れず踏ん張った。8着　⑤ドリームズライン　は速い流れで離された中位から。勝負所でスッと動けなかった。